ቅጣት

Adelheid Marie Bwire
Melany Pietersen
Dawit Girma

Amharic
Level 2

storybookscanada.ca

አንድ ቀን እናቴ በጣም ብዙ ፍራፍሬዎች አመጣች።

መቼ ነው ታዲያ ከፍራፍሬው የምትሰጭን?
ብለን ጠየቅን። ‹‹ፍራፍሬውን ማታ
እንበላዋለን።›› አለች እማ።

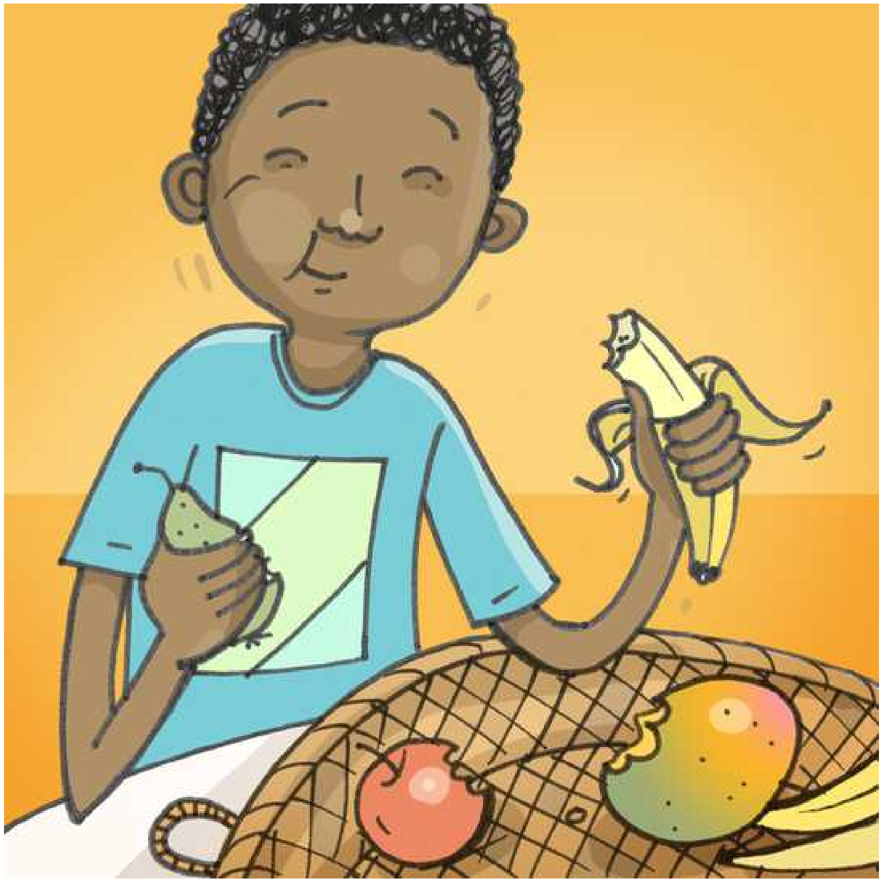

ወንድሜ ራሂም ስግብግብ ነው። ከሁሉም ፍራፍሬ ቀመሰ። አብዛኛውንም እሱ በላው።

‹‹እዩ እዩ ራሂም ምን እንዳደረገ!›› ታናሹ ወንድሜ ጮኸ። ‹‹ራሂም ክፉ እና ራስ ወዳድ ነው›› አልኩ እኔ።

እናታችን በራሂም ድርጊት ተናደደች።

እኛም በራሂም ተናደንበታል። ነገር ግን ራሂም ምንም አልመሰለውም።

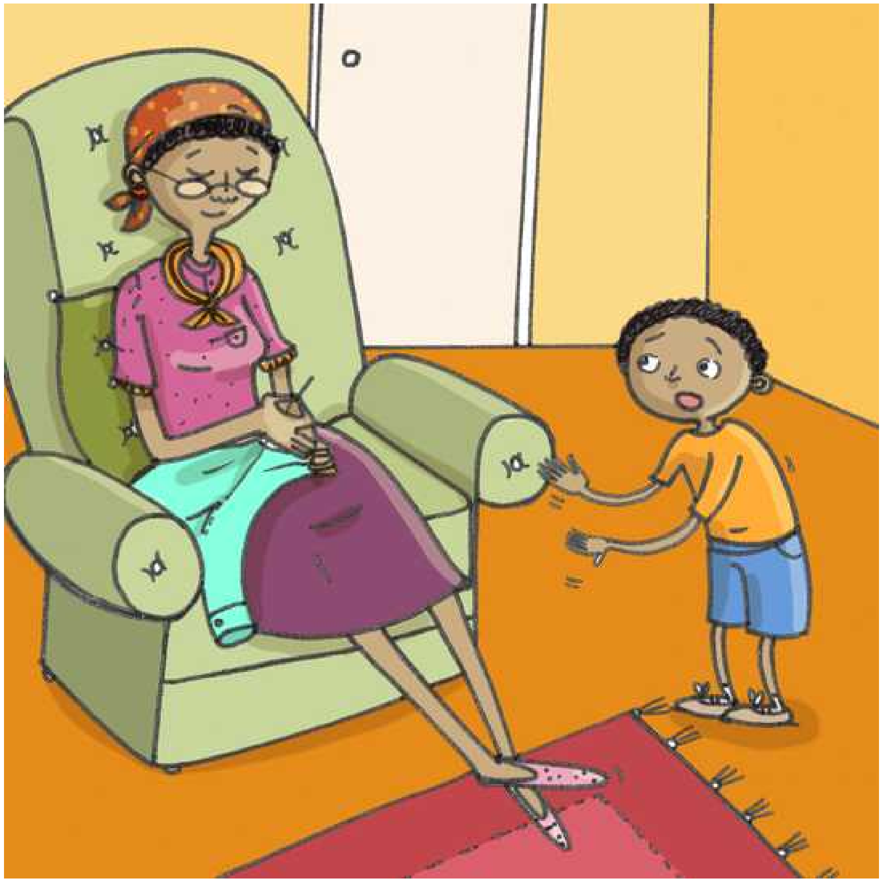

‹‹ራሂምን አትቀጭውም?›› ሲል ትንሹ ወንድሜ ጠየቀ።

‹‹ራሂም፣ ቶሎ ብለህ ይቅርታ ጠይቅ›› እናታችን አስጠነቀቀችው።

ራሂምም ወዲያው ይታመም ጀመር።

‹‹ሆዴን በጣም አመመኝ›› በማለት ራሂም አልጎመጎመ።

እናታችን ይህ ሊከሰት እንደሚችል ታውቅ ነበር። ፍራፍሬው ራሂምን እየቀጣው ነው።

በኋላም ራሂም ይቅርታ ጠየቀን። ‹‹ከእንግዲህ ዳግመኛ ስግብግብ አልሆንም›› በማለት ቃል ገባ። ሁላችንም አመንነው።

Storybooks Canada

storybookscanada.ca

ቅጣት

Written by: Adelheid Marie Bwire
Illustrated by: Melany Pietersen
Translated by: Dawit Girma

This story originates from the African Storybook (africanstorybook.org) and is brought to you by Storybooks Canada in an effort to provide children's stories in Canada's many languages.

This work is licensed under a Creative Commons Attribution 3.0 International License.